

SUPERFICIES APROXIMADAS

| | Sup. de proyecto | Decreto 218/2005 |
|---|-----------------------------|-----------------------------|
| Superficie útil interior (incluye interior y lavadero) | 76,87 m ² | |
| Superficie útil de terrazas | 14,02 m ² | |
| Total superficie útil (incluye interior, lavadero y terrazas) | 90,89 m² | 84,56 m² |
| Superficie construida sin terraza | 103,30 m ² | |
| Superficie construida terraza-lavadero | 18,66 m ² | |
| Total Superficie construida (incluye terrazas y p.p.z.c.) | 121,96 m² | 113,63 m² |

Versión: 10/02/2024

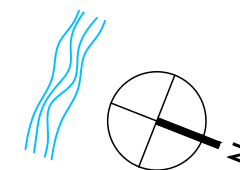
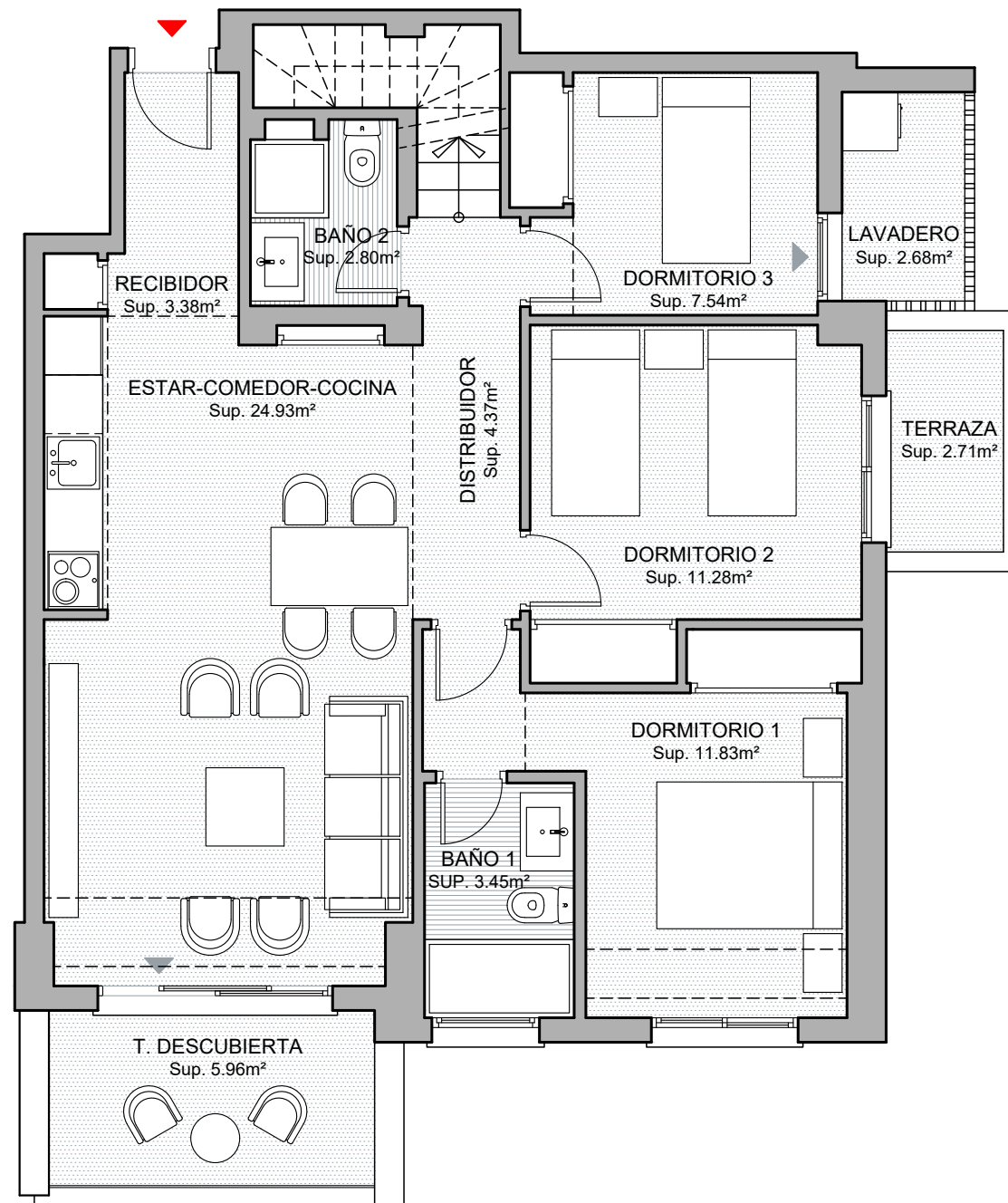

ESCALA GRÁFICA



El presente plano es un avance de proyecto y es orientativo, no constituye documento contractual; sujeto a modificaciones por exigencias técnicas, jurídicas o administrativas derivadas de la obtención de todos los permisos y licencias reglamentarios, así como por necesidades constructivas o diseño, derivadas del desarrollo del proyecto y de la Dirección de Obra. Las superficies útiles tienen carácter provisional hasta la obtención de la correspondiente Licencia de Obras. La jardinería, el mobiliario urbano y el amueblamiento es ficticio, teniendo validez únicamente a efectos decorativos.

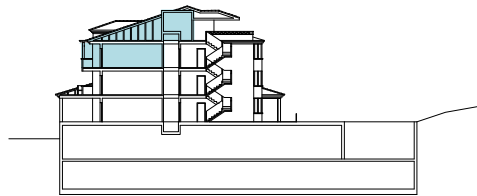
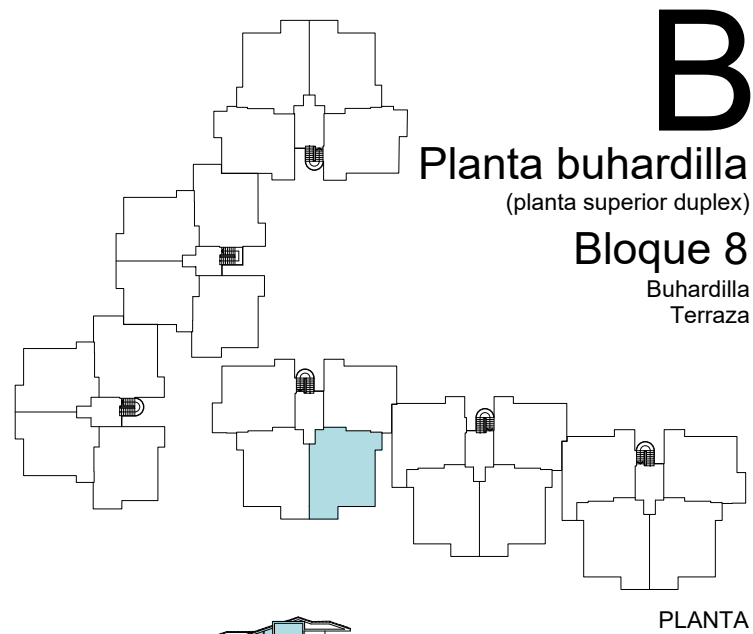

SUPERFICIES APROXIMADAS

| | Sup. de proyecto | Decreto 218/2005 |
|---|-----------------------------|-----------------------------|
| Superficie útil interior (incluye interior y lavadero) | 76,87 m ² | |
| Superficie útil de terrazas | 14,02 m ² | |
| Total superficie útil (incluye interior, lavadero y terrazas) | 90,89 m² | 84,56 m² |
| Superficie construida sin terraza | 103,30 m ² | |
| Superficie construida terraza-lavadero | 18,66 m ² | |
| Total Superficie construida (incluye terrazas y p.p.z.c.) | 121,96 m² | 113,63 m² |

Versión: 10/02/2024

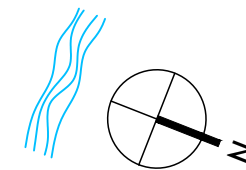
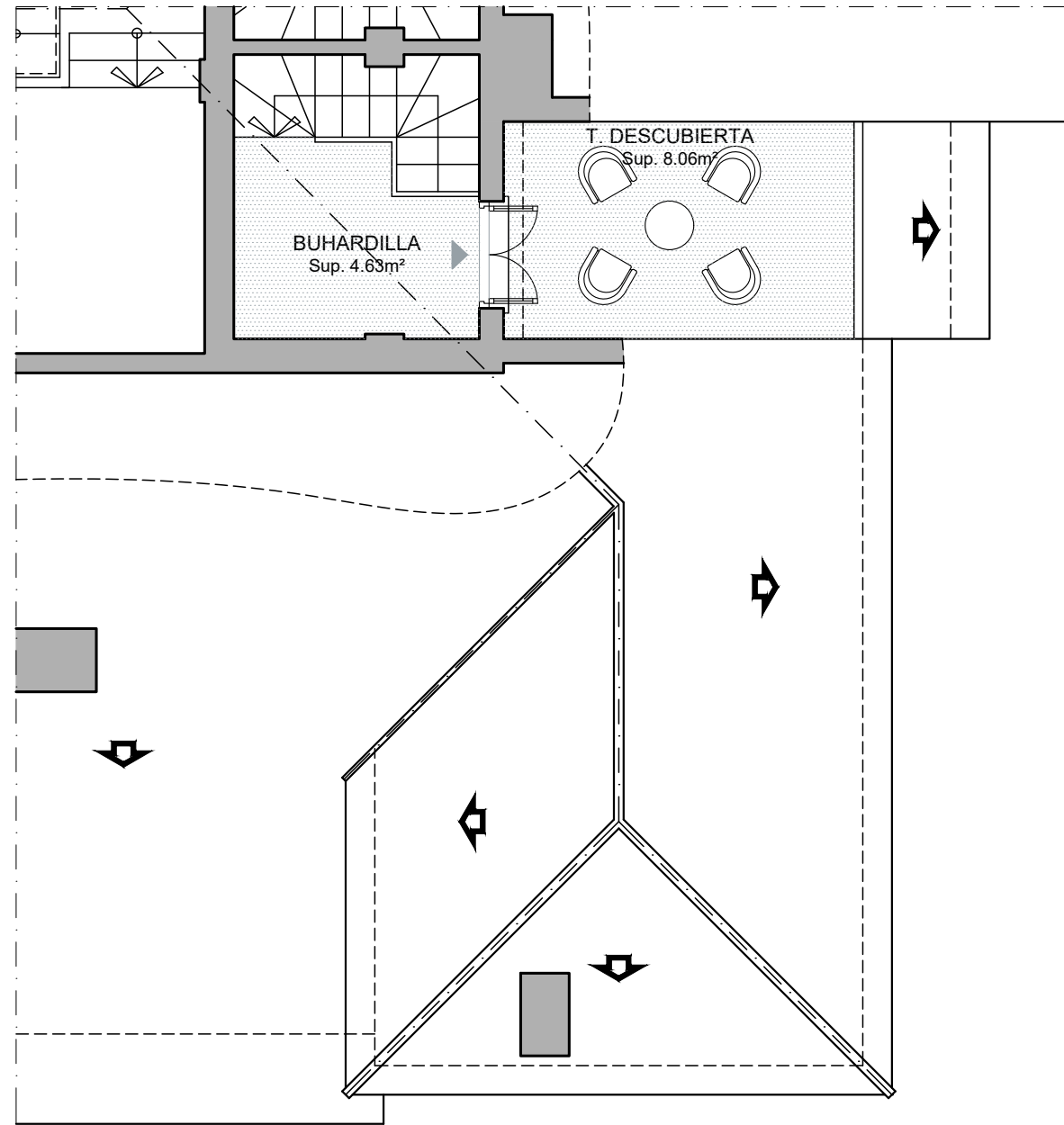

ESCALA GRÁFICA

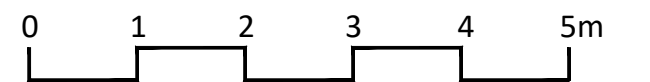

El presente plano es un avance de proyecto y es orientativo, no constituye documento contractual; sujeto a modificaciones por exigencias técnicas, jurídicas o administrativas derivadas de la obtención de todos los permisos y licencias reglamentarios, así como por necesidades constructivas o diseño, derivadas del desarrollo del proyecto y de la Dirección de Obra. Las superficies útiles tienen carácter provisional hasta la obtención de la correspondiente Licencia de Obras. La jardinería, el mobiliario urbano y el amueblamiento es ficticio, teniendo validez únicamente a efectos decorativos.